



Évora

Bairro N^a Sr^a de Fátima, n^o 21, 7220-207

Monte do Trigo

GPS: N 38.39527º / W 7.71417

Google Maps: 38.456843,-7.642556

Venda Judicial

Tipo de Processo: **Executivo**

Ref. Interna: **13212014 / 1**

Tipo de Bem: **Imóveis**

ACEITAM-SE PROPOSTAS

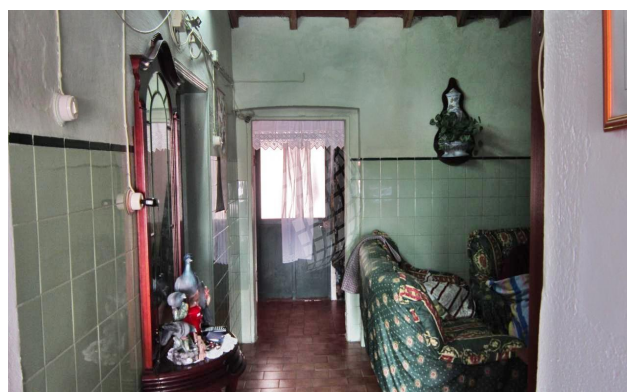
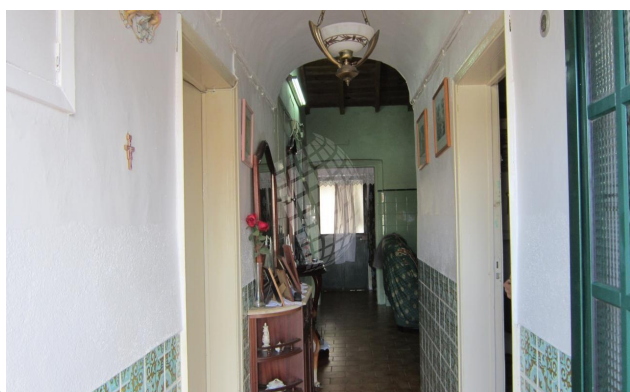

Competência, rigor e
equidade.

www.leiloport.pt

MARQUE A SUA VISITA

707 912 266 / 234 025 185

info@leiloport.pt



DESCRIÇÃO DO BEM:

Morada destinada a habitação com área total de construção de 94m², implantada em terreno com área total de 168m².

Trata-se de uma moradia de dois pisos e quintal.

Aveiro

R. Dr. Mário Sacramento, nº 118, 3810-104

Aveiro

T. 707 912 266 | F. 234 092 010

GPS. 40°37'40.43"N / 8°38'53.21"W

Contacto: 234 025 185

E. geral@leiloport.pt

Competência, rigor e equidade.

www.leiloport.pt

CONDIÇÕES DE VENDA

Modalidade de Venda: **Negociação Particular**

Valor base: **47.000,00€**

Valor mínimo: **39.950,00€**

Data: **2020-01-01**

Remete-se para as condições legalmente previstas. Para mais esclarecimentos contactar os nossos serviços.