



Coimbra

Sandoeira, Rego da Murta, Alvaiázere

GPS: N39°46'47.10 / W8°21'28.63

Google Maps: 39.779920, -8.357886

Venda Judicial

Tipo de Processo: **Executivo**

Ref. Interna: **13322014 / 1**

Tipo de Bem: **Imóveis**

ACEITAM-SE PROPOSTAS

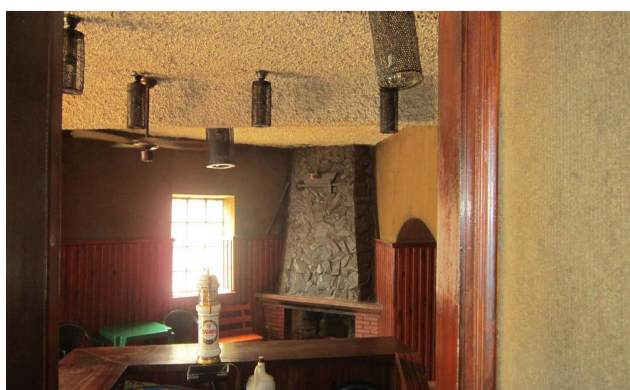

Competência, rigor e
equidade.

www.leiloport.pt

MARQUE A SUA VISITA

707 912 266 / 234 025 185

info@leiloport.pt



DESCRIÇÃO DO BEM:

Casa de habitação e loja de Rés do chão, 1ºandar e logradouro.

Trata-se de uma moradia tipologia T2, com área total de terreno de 200m², e área bruta de construção de 100m².

Aceitam-se Propostas.

Aveiro

R. Dr. Mário Sacramento, nº 118, 3810-104

Aveiro

T. 707 912 266 | F. 234 092 010

GPS. 40°37'40.43"N / 8°38'53.21"W

Contacto: 234 025 185

E. geral@leiloport.pt

**Competência, rigor e
equidade.**

www.leiloport.pt

CONDIÇÕES DE VENDA

Modalidade de Venda: **Negociação Particular**

Valor base: **38.800,00€**

Valor mínimo: **32.980,00€**

Data: **2020-01-01**

Remete-se para as condições legalmente previstas. Para mais esclarecimentos contactar os nossos serviços.