



## Aveiro

São lourenço do Bairro, Anadia, Aveiro

**GPS:** N 40°26'21.3", W 8°29'56.6"

**Google Maps:** 40.439249, -8.499069

## Venda Judicial

Tipo de Processo: **Executivo**

Ref. Interna: **22312017 / 1**

Tipo de Bem: **Imóveis**

**ACEITAM-SE PROPOSTAS**

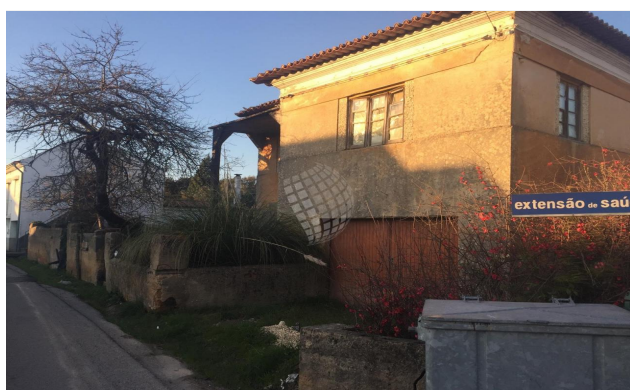

Competência, rigor e  
equidade.

[www.leiloport.pt](http://www.leiloport.pt)

**MARQUE A SUA VISITA**

**707 912 266 / 234 025 185**

[info@leiloport.pt](mailto:info@leiloport.pt)





## DESCRIÇÃO DO BEM:

1/2 do prédio urbano destinado a habitação, tipologia T4, de cave ampla, rés-do-chão com 5 divisões e logradouro com 192 m2, implantada em terreno com 280m2.

Com bons acessos, localizada no centro da localidade de S. Lourenço.

### Aveiro

R. Dr. Mário Sacramento, nº 118, 3810-104

Aveiro

T. 707 912 266 | F. 234 092 010

GPS. 40°37'40.43"N / 8°38'53.21"W

Contacto: 234 025 185

E. [geral@leiloport.pt](mailto:geral@leiloport.pt)

**Competência, rigor e  
equidade.**

[www.leiloport.pt](http://www.leiloport.pt)

## CONDIÇÕES DE VENDA

Modalidade de Venda: **Negociação Particular**

Valor base: **18.181,00€**

Valor mínimo: **15.453,85€**

Início: **2017-01-18**

Remete-se para as condições legalmente previstas. Para mais esclarecimentos contactar os nossos serviços.