



Leiria

Rua Principal dos Governos n.º 16,
Governos, 3100-341 Pombal.

GPS: 39°55'19.4"N 8°37'16.5"W

Google Maps: 39.922053, -8.621251

Venda Judicial

Tipo de Processo: **Executivo**

Ref. Interna: **20512016 / 1**

Tipo de Bem: **Imóveis**

ACEITAM-SE PROPOSTAS



Competência, rigor e
equidade.

www.leiloport.pt

MARQUE A SUA VISITA

707 912 266 / 234 025 185

info@leiloport.pt

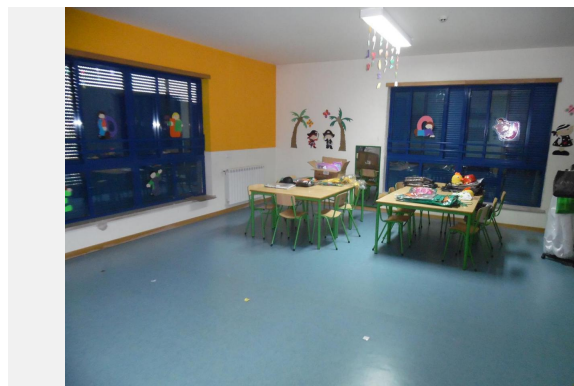

DESCRIÇÃO DO BEM:

Edifício afeto a serviços, constituído por 3 pisos e logradouro, com uma área total de terreno de 1638m², área de implantação do edifício 505,07m², área de construção 1536m².

Com excelentes acessos e muito bem localizado, o edifício situa-se no centro da cidade, com proximidade a todo o tipo de comércio e serviços.

Excelente oportunidade de negócio - Marque já a sua visita!

Aveiro

R. Dr. Mário Sacramento, nº 118, 3810-104

Aveiro

T. 707 912 266 | F. 234 092 010

GPS. 40°37'40.43"N / 8°38'53.21"W

Contacto: 234 025 185

E. geral@leiloport.pt

**Competência, rigor e
equidade.**

www.leiloport.pt

CONDIÇÕES DE VENDA

Modalidade de Venda: **Negociação Particular**

Valor base: **820.520,00€**

Valor mínimo: **574.364,00€**

Data: **2020-01-01**

Remete-se para as condições legalmente previstas. Para mais esclarecimentos contactar os nossos serviços.