



Aveiro

Quinta do Simão, Esgueira 3800-003 Aveiro

GPS: 40°39'39.2"N 8°36'46.7"W

Google Maps: 40.660899, -8.612975

Venda Judicial

Tipo de Processo: **Executivo**

Ref. Interna: **19722015 / 1**

Tipo de Bem: **Imóveis**

ACEITAM-SE PROPOSTAS



Competência, rigor e
equidade.

www.leiloport.pt

MARQUE A SUA VISITA

707 912 266 / 234 025 185

info@leiloport.pt

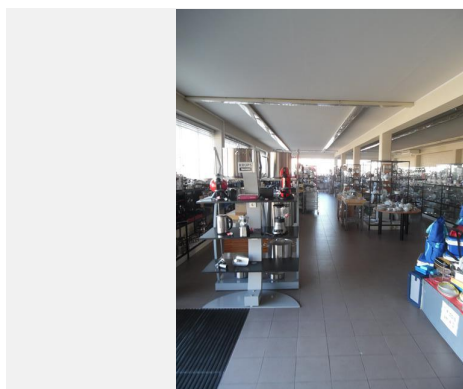
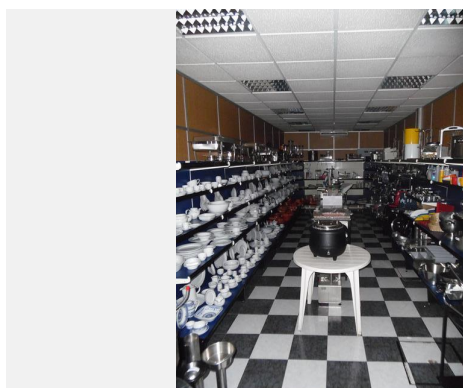

DESCRIÇÃO DO BEM:

Prédio urbano composto por armazém amplo e bloco administrativo de rés do chão e primeiro andar, com área total de 7300m², sendo 3100m² de área coberta e 4200m² de área descoberta.

Perto de todos os hipermercados de Aveiro, *fácil* acesso a transportes.

5 Minutos do centro de Aveiro.

Aveiro

R. Dr. Mário Sacramento, nº 118, 3810-104

Aveiro

T. 707 912 266 | F. 234 092 010

GPS. 40°37'40.43"N / 8°38'53.21"W

Contacto: 234 025 185

E. geral@leiloport.pt

**Competência, rigor e
equidade.**

www.leiloport.pt

CONDIÇÕES DE VENDA

Modalidade de Venda: **Negociação Particular**

Valor mínimo: **1.339.500,00€**

Data: **2020-01-01**

Remete-se para as condições legalmente previstas. Para mais esclarecimentos contactar os nossos serviços.